Примечания:
1. Подземные сооружения, не имеющие выхода на поверхность, нанесены по исполнительным чертежам и данным полевого обследования.
2. Экспликация колодцев подземных сооружений составлена попланшетно

Санкт-Петербург
Комитет по градостроительству и архитектуре
ГЕОЛОГО-ГЕОДЕЗИЧЕСКИЙ ОТДЕЛ
Работа выполнена по Уведомлению Комитета от 16.03.16 № 0897-16
проверена и включена в изыскательский фонд Санкт-Петербурга
Составленная по этим материалам план М 1:500 пригоден для проектирования
Начальник отдела /Ершов А.С./
Работу принял /Денисов Ф.Ф./
«13» мая 2016г. /Худяев А.Н./
Рег. № 0897-16

ООО "Правет" Свидетельство № И.005.78.1610.03.2012 СРО "ОИИ"					
Для служебного пользования	Изготовлено - 1 экз. Количество листов в одном экз. - 1				уч.№ 0897-16 по книге №
Адрес: г.Санкт-Петербург, Красносельский район, ул.Здоровцева д.31 к.2					Уведомление 0897-16 от 16.03.2016 Комитета по градостроительству и архитектуре Правительства Санкт-Петербурга Масштаб 1:500
Составлен по материалам съёмки	Плановой части Высотной части Подземных сооруж.	март 2016 г.	системы	Координат-местная 1964г. Высот-Балтийская 1977 г.	
Приложение: экспликация колодцев на 5 листах					
Ген. директор		Никандров	Топограф		Волков
Гл. инженер		Александрин	Составил		Бочкарева

Предусмотреть охранные зоны геодезических пунктов согласно "Положения об охранных
зонах и охране геодезических пунктов
на территории Российской Федерации", утверждённого постановлением
Правительства РФ от 07.10.1996 №1170

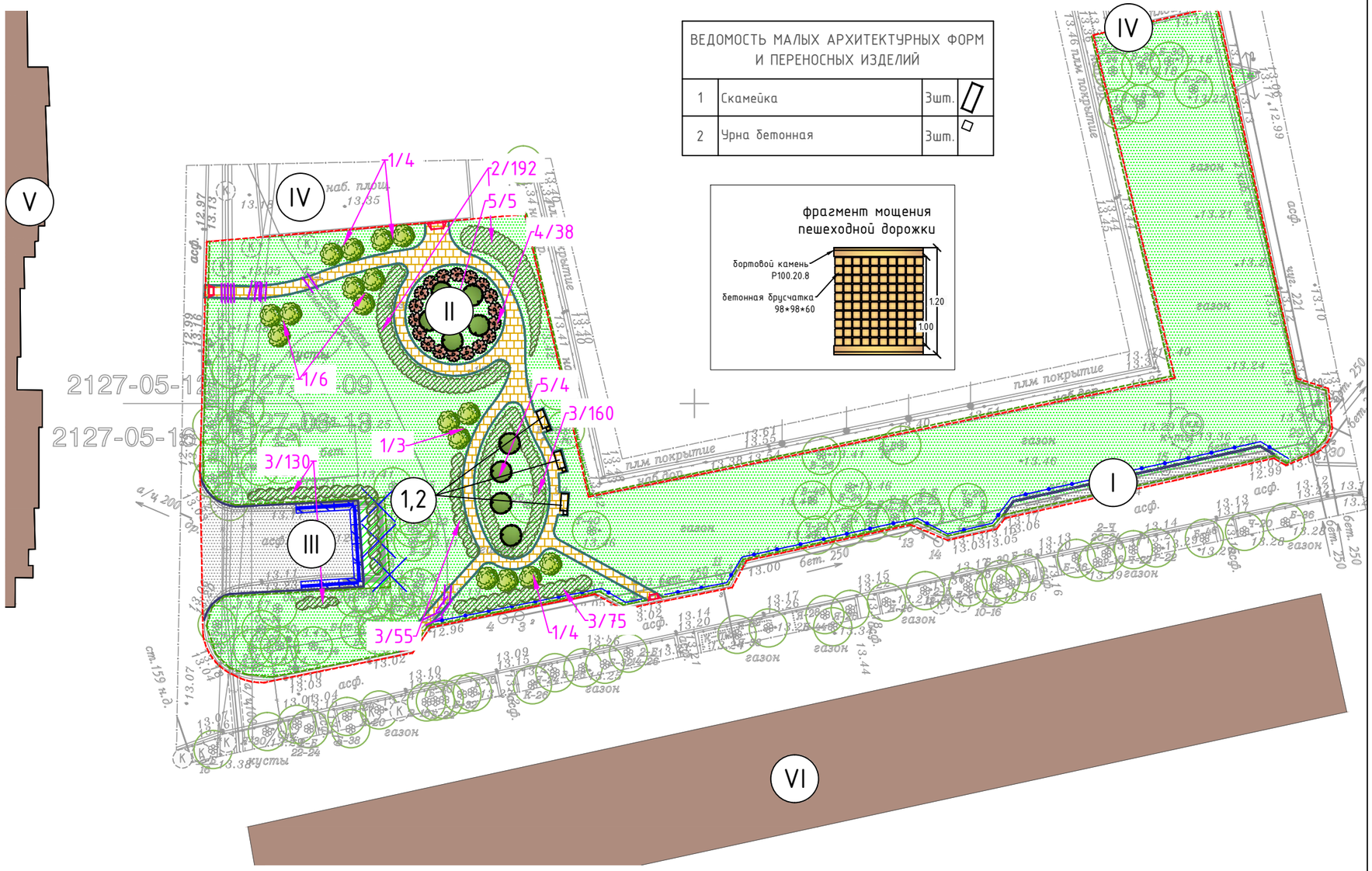

ВЕДОМОСТЬ МАЛЫХ АРХИТЕКТУРНЫХ ФОРМ И ПЕРЕНОСНЫХ ИЗДЕЛИЙ

1	Скамейка	3шт.	
2	Урна бетонная	3шт.	

фрагмент мощения пешеходной дорожки

ЭКСПЛИКАЦИЯ ЗДАНИЙ И СООРУЖЕНИЙ

	Наименование
I	Стоянка легковых автомобилей на 7 парк. мест
II	Прогулочная зона
III	Реконструкция контейнерной площадки
IV	Существующая детская площадка
V	Жилое здание 30-2
VI	Жилое здание 31-2

УСЛОВНЫЕ ОБОЗНАЧЕНИЯ
- Границы проектирования
- Граница зоны ВКО
- Проектируемый бортовой камень БР100.20.8
- Проектируемый бортовой камень БР100.30.15
- Асфальтобетонное покрытие устройство
- Асфальтовое покрытие восстановление
- Мощение бетонной плиткой проектируемое
- Существующие здания
- Газон восстановление
- Газон устройство
- Проектируемые деревья и кустарники
- Существующие деревья
- Понижение бордюрного камня
- Установка мусорного ограждения
- Установка газонного ограждения
- Установка оборудования
- Демонтаж мусорного контейнера
- Укладка защитных труб

ОСНОВНЫЕ ТЕХНИКО-ЭКОНОМИЧЕСКИЕ ПОКАЗАТЕЛИ

	Наименование показателей	ЕД. ИЗМ.	КОЛ- ВО
	Площадь проектирования		2951.96
1	Площадь покрытий, в т.ч.		
	асфальтобетонное покрытие существующее ремонт	м.кв.	128.64
	асфальтобетонное покрытие проект	м.кв.	58.00
	покрытия бетонн. плиткой	м.кв.	198.47
2	Площадь озеленения :		
	восстановление газона	м.кв.	2541.59
	устройство газона	м.кв.	25.26

Глава МА МО Константиновское А.А. Лавриненко

ВЕДОМОСТЬ ЭЛЕМЕНТОВ ОЗЕЛЕНЕНИЯ

	Наименование показателей	высота	ЕД.ИЗМ.	КОЛ-ВО
1	Боярышник однопестичный	1.5-2.25м	шт.	17
2	Калина гордовина, посадка в группы	1.0-1.25м	шт.	192
3	Кизильник блестящий (посадка в 2 рядную живую изгородь)	1.0-1.25м	шт.	420
4	Клен гиннала (рядовая посадка)	1.0-1.25м	шт.	38
5	Липа мелколистная (посадка в группы)	1.5-2.25м	шт.	9

Схема планировочной организации земельного участка согласована с письмом КГА от 09.02.2016 №221-5-4647/16.
Гл. спец. 19.08.2016

СОГЛАСОВАНО
Взам.инв.№
Подпись и дата
Инв.№ подл.

Изм.	Кол.уч.	Лист	№док.	Подп.	Дата	8-5-ПЗУ- СПЗУ			
						Проект благоустройства территории муниципального образования МО Константиновское, расположенной по адресу: г.Санкт-Петербург, ул.Здоровцева д.31 к.2			
Разработал		Лапина			09.16	Планировочная организация земельного участка	Стадия	Лист	Листов
							ПР	2	11
ГАП		Снигиревская			09.16	Схема планировочной организации земельного участка М 1:500	ООО "Правет"		

Формат А3